traversa
Netzwerk für Menschen
mit einer psychischen Erkrankung

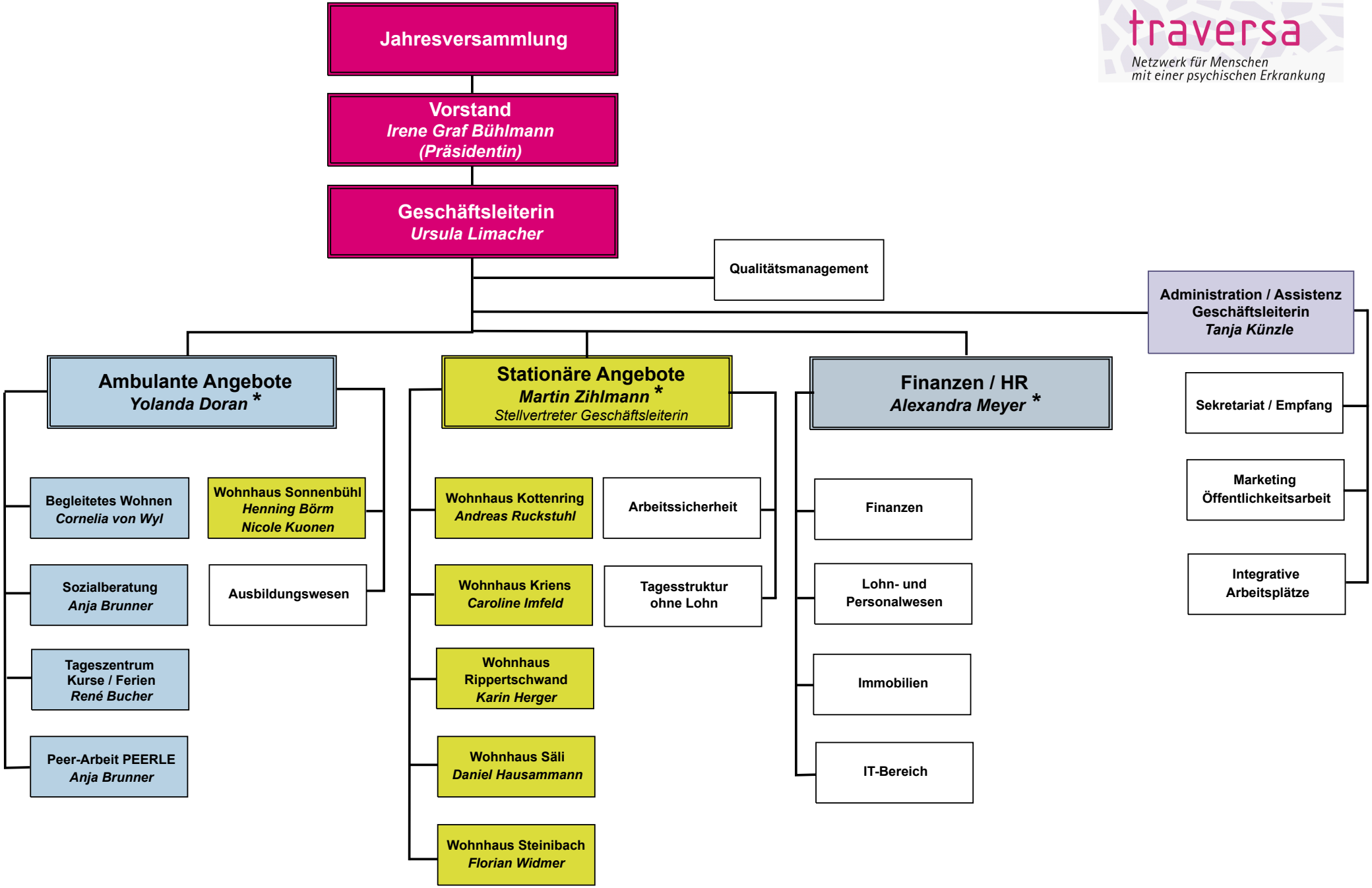

* Mitglied der Geschäftsleitung

Luzern, 20. Januar 2025 Vorstand traversa
gültig ab 1. Januar 2025